

Responsable del instructivo: Andrés Nizzo – Auxiliar Letrado
Organismo: Juzgado en lo Civil y Comercial N° 3 – Mar del Plata
Última revisión: 1/11/2021

ANTE TODO, es **fundamental** que estén debidamente cargados los DATOS DE LAS PARTES en cada causa. Esto implica la correcta asignación del ROL PROCESAL DE LA PARTE y su DOMICILIO ELECTRÓNICO actual.

Organismo Actual: JUZGADO EN LO CIVIL Y COMERCIAL N°
Clase de Proceso: Sumarísimo-Oralidad

Partes/Sujetos

Abogados: TODOS Roles Procesales: TODOS

Apellido y Nombre	Tipo Doc.	Número
BANCO DE LA PROVINCIA DE BUENOS AIR...	Entidad Financiera	
	DNI F	
G	DNI	2
	DNI F	3

Observación:

Filtro por Apellido:

Agregar Modificar Borrar

Partes Relacionadas

Datos de la Persona

Tipo	Electrónico	Cargo	Calle	Nro	Depto	Piso	Cod. Postal
Constituido El...	bcoprovincia6102...						
Constituido El...	bcoprovincia6102...						

Organismo Actual: JUZGADO EN LO CIVIL Y COMERCIAL
Clase de Proceso: Sumarísimo-Oralidad

Partes/Sujetos

Abogados: TODOS Roles Procesales: TODOS

Apellido y Nombre	Tipo Doc.	Número
BANCO DE LA PROVINCIA DE BUENOS AIR...	Entidad Financiera	
	DNI F	
JUAN PEREZ	DNI	2
	DNI F	

Observación:

Filtro por Apellido:

Agregar Modificar Borrar

Partes Relacionadas

Datos de la Persona

Tipo	Electrónico	Cargo	Calle	Nro	Depto	Piso	Cod. Postal
Constituido El...	20...@n...						
Constituido			4 OFI...				
Real							

Agregar Modificar Borrar

Relacionar un domicilio a varias Partes/Sujetos

Cerrar

Responsable del instructivo: Andrés Nizzo – Auxiliar Letrado
Organismo: Juzgado en lo Civil y Comercial N° 3 – Mar del Plata
Última revisión: 1/11/2021

Cada trámite HAY QUE PREPARARLO en forma previa a pasarlo a la firma.

Esto básicamente consiste en la precarga de los DOMICILIOS ELECTRÓNICOS en donde se depositará la comunicación del trámite y la configuración de los efectos de la firma del trámite.

Carga de los domicilios electrónicos: En la sección de DATOS DEL TRÁMITE aparece un nuevo botón “DOM. ELECT.”:

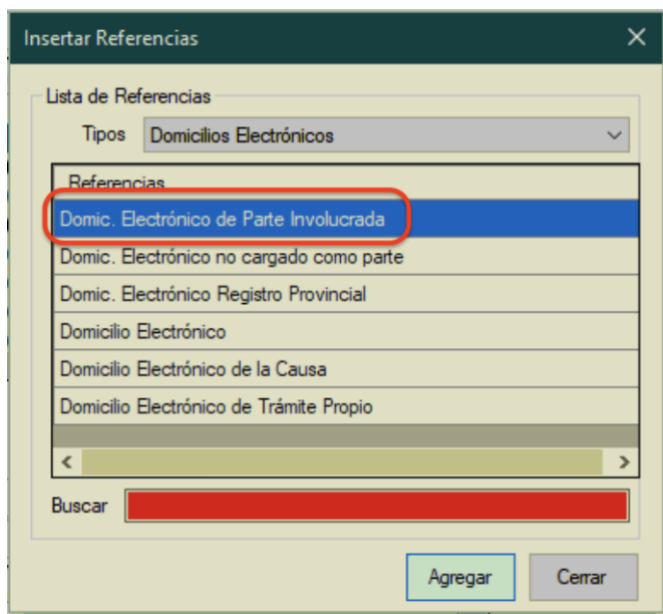
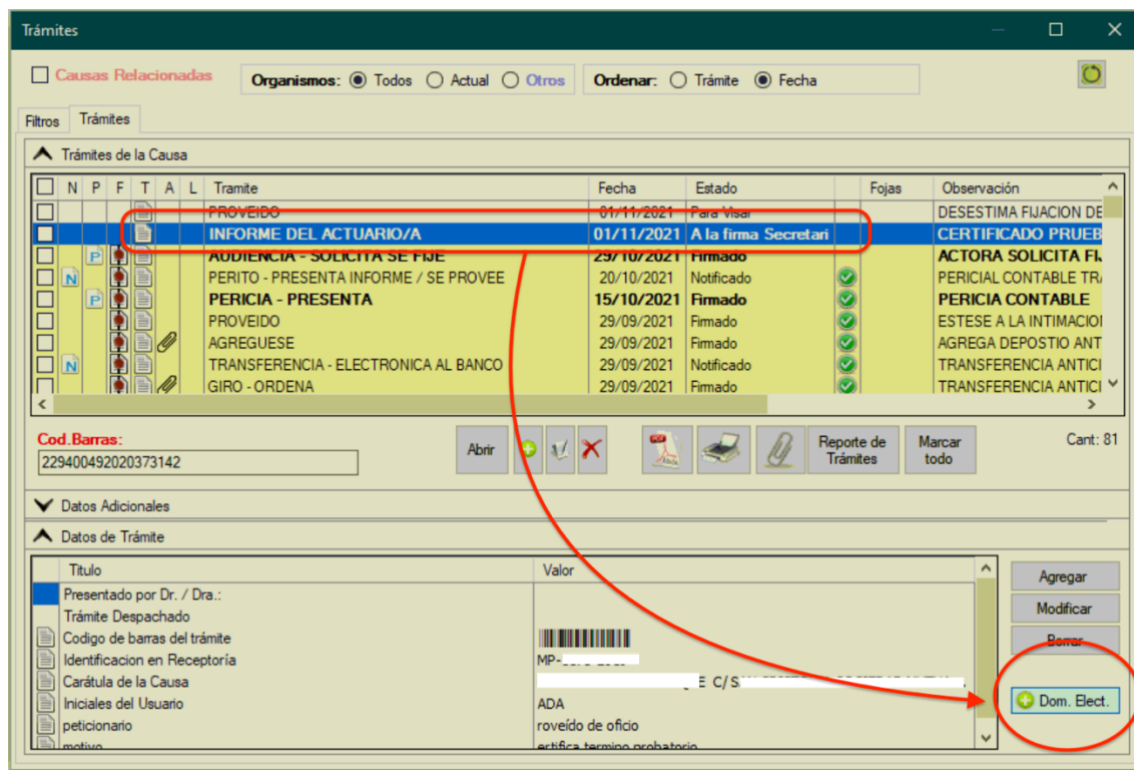

Al ejecutar ese botón, se despliega un menú con varias opciones de referencias.

La primera es “Dom. Electrónico de Parte Involucrada”. Es el que debemos usar por defecto.

Responsable del instructivo: Andrés Nizzo – Auxiliar Letrado
Organismo: Juzgado en lo Civil y Comercial N° 3 – Mar del Plata
Última revisión: 1/11/2021

Seleccionando esa referencia podremos elegir los domicilios electrónicos de las partes que tengan cargado un rol procesal que el sistema asocia como **“Parte Involucrada”**.

Titulo: Domic. Electrónico de Parte Involucrada (Nombre Referencia : Domic. Electrónico de Parte Involucrada)

Busqueda:

Parte:	
Rol Procesal:	
Domicilio Electrónico:	
Titular:	

Quitar Filtros

Buscar

☐ Ver Seleccionados

Registros encontrados: 2 Registros

SOLO MUESTRA LOS QUE TENGAN CARGADO UN ROL PROCESAL QUE EL SISTEMA LOS VINCULE COMO "PARTE INVOLUCRADA"

Parte	Rol Procesal	Domicilio Electrónico	Titular	Elegir
	ACTOR	2011@notificaciones.sc...		<input checked="" type="checkbox"/>
S	DEMANDADO / CODEMANDADO	2011@notificaciones.sc...	F	<input checked="" type="checkbox"/>

PERMITE SELECCIÓN MÚLTIPLE / POR REGLA TILDAEREMOS TODOS, SALVO QUE A ALGUNO/S LO TENGAMOS QUE EXCLUIR

☐ Preferencias mayúscula/minúscula

Preferencia

☐ Mayúscula ☐ Minúscula ☐ Iniciales en Mayúscula

Total Seleccionados: 2 Registros.

No Resolver Aceptar Cancelar

Actualmente, por “Parte Involucrada” se reconocen los siguientes roles procesales (está pedido que se amplíe):

Roles que se vinculan con la referencia “Domicilio de la Parte Involucrada”

ACTOR / CAUSANTE

ACTOR / CAUSANTE JUICIO ANTERIOR

ACTOR CIVIL

ACTOR RECONVENIDO

CAUSANTE

CIVILMENTE DEMANDADO

DEMANDADO

DEMANDADO / CODEMANDADO

DEMANDADO JUICIO ANTERIOR

DEMANDADO RECONVINIENTE

DENUNCIADO / A

DENUNCIANTE

DENUNCIANTE CON IDENTIDAD RESERVADA

IMPUTADO

IMPUTADO DETENIDO

IMPUTADO DETENIDO C/ MORIGERACION

IMPUTADO EN LIBERTAD

IMPUTADO JUICIO ANTERIOR

IMPUTADO MENOR

QUERELLADO

QUERELLANTE

VICTIMA

VICTIMA MENOR

Responsable del instructivo: Andrés Nizzo – Auxiliar Letrado
Organismo: Juzgado en lo Civil y Comercial N° 3 – Mar del Plata
Última revisión: 1/11/2021

Si en cambio accedemos a la referencia “DOMICILIO ELECTRÓNICO”, veremos más opciones:

Título: Domicilio Electrónico (Nombre Referencia : Domicilio Electrónico)

Busqueda:

Parte:	
Rol Procesal:	
Domicilio Electrónico:	
Titular:	

SI EN CAMBIO ACCEDEMOS A LA REFERENCIA “DOMICILIO ELECTRÓNICO”, NOS MOSTRARÁ TODOS LOS DOMICILIOS ELECTRÓNICOS CARGADOS EN LA CAUSA, SIN DISTINGUIR EL “ROL PROCESAL” QUE TENGAN LAS PARTES ASIGNADO. ESTO ES ÚTIL PARA INCORPORAR: ASESOR, FISCALÍA, ETC.

Quitar Filtros

Buscar

Registros encontrados: 11 Registros

Parte	Rol Procesal	Domicilio Electrónico	Titular
*BANCO DE LA PROVINCIA DE B...	~ OTRO	bcoprovincia6102-aperturas@bapr...	SUC.6102-APERTURA CUENTA-...
*BANCO DE LA PROVINCIA DE B...	~ OTRO	bcoprovincia6102-giros@bapro.no...	SUC.6102-GIRO-BANCO PROVIN...
*BANCO DE LA PROVINCIA DE B...	~ OTRO	bcoprovincia6102-otrascomunicaci...	SUC.6102-OTRAS COMUNICACI...
*BANCO DE LA PROVINCIA DE B...	~ OTRO	bcoprovincia6102-plazofijo@bapro...	SUC.6102-PLAZO FIJO-BANCO P...
*BANCO DE LA PROVINCIA DE B...	~ OTRO	bcoprovincia6102-transferencias@...	SUC.6102-TRANSFERENCIA-BA...
[REDACTED]	MEDIADOR	[REDACTED]@notificaciones.scb...	[REDACTED]
[REDACTED]	ACTOR	[REDACTED]@notificaciones.scb...	[REDACTED]
[REDACTED]	PERITO	[REDACTED]@cce.notificaciones	[REDACTED]
[REDACTED]	PERITO	[REDACTED]2@cme.notificaciones	[REDACTED]
[REDACTED]	DEMANDADO / CODEMANDADO	2 [REDACTED]1@notificaciones.scb...	[REDACTED]

☐ Preferencias mayúscula/minúscula

Preferencia

☐ Mayúscula ☐ Minúscula ☐ Iniciales en Mayúscula

No Resolver Aceptar Cancelar

Es necesario además “preparar el trámite” (incluyendo los efectos de la notificación)

Es importante seleccionar la fecha de notificación y el modo de cómputo:

Trámite (Modificar)

Causa: 1

Trámite: INFORME DEL ACTUARIO/A

Estado: A la firma Secretari Fecha estado: 01/11/2021

☐ Ver solo mas usados A fojas:

Observaciones: CERTIFICADO PRUEBA PRODUCIDA

Derivados

Lo Tenia: A

Quién lo lleva: /

☐ Generar Agendamiento

Grupo: Mesa de Entradas

Texto tomado por:

Relacionados

☒ Procesar ☐ Ignorar ☐ Preguntar por cada uno

Visibilidad

☐ Publico ☒ Privado ☐ Público sin Texto

☐ Suspendido ☐ Sólo Lectura

☐ Cambiar Ahora

☒ Cambios y opciones

☒ Estado de la Causa

☐ Etapa de la Causa

☒ Visibilidad

☒ Fecha de Notificación

Al Firmar Digitalmente y/o Notificar

En Letra

Acuerdo Homologado

☒ Publico ☐ Privado ☐ Público sin Texto

☐ Urgente ☒ Cálculo Automático

Confirmar Cancelar

Responsable del instructivo: Andrés Nizzo – Auxiliar Letrado
Organismo: Juzgado en lo Civil y Comercial N° 3 – Mar del Plata
Última revisión: 1/11/2021

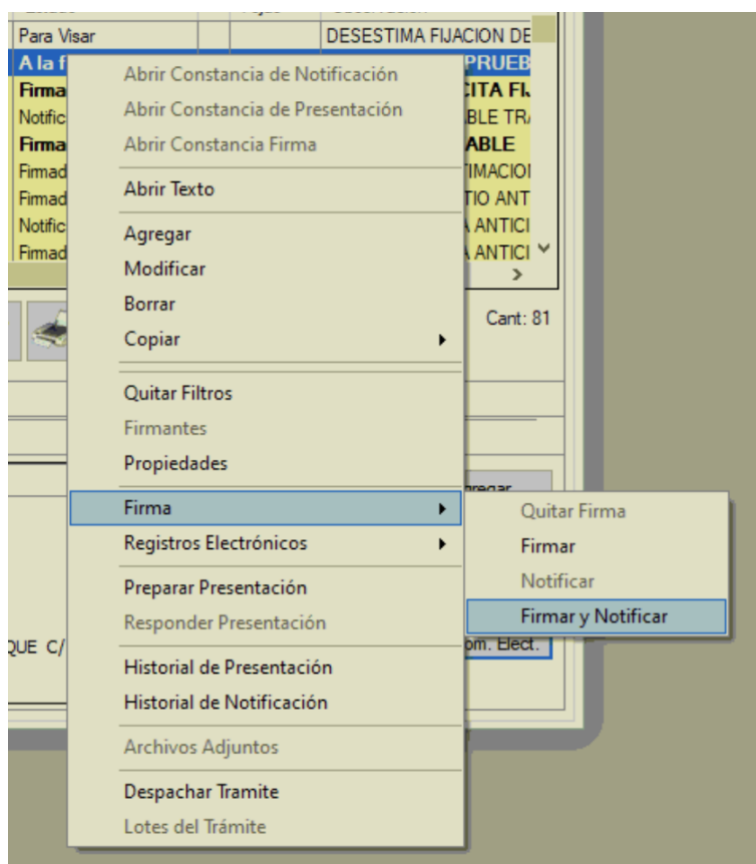

Una vez cargados los
domicilios y
preparado el trámite,
se podrá FIRMAR Y
NOTIFICAR, desde
el menú que se
despliega haciendo
clic con el botón
derecho del mouse
sobre el trámite en
cuestión

Si todo lo anterior fue cargado, al momento de la firma podremos usar el botón FIRMAR Y NOTIFICAR. La firma del trámite y la notificación se efectuará simultáneamente:

A screenshot of a legal document form from the 'PROVINCIA DE BUENOS AIRES PODER JUDICIAL'. The form contains fields for 'Expte. N° MP', 'CUMPLIMIENTO DE CONTRATOS CIVILES COMERCIALES - ADA', 'Peticionario: Proveído de oficio.', and 'Motivo: Certifica termino probatorio.'. It includes a 'CERTIFICO' section and a 'PARTE ACTORA' section with details about document submission and dates. At the bottom, there is a row of buttons: 'Firma (F4)', 'Adjuntar trámite (F6)', 'Detalle de firmantes (F10)', 'Información Adicional (F9)', 'Opciones (F7)', 'Firmar y Notificar (F2)', 'Imprimir (F3)', and 'Salir (ESC)'. The 'Firmar y Notificar (F2)' button is highlighted with a red circle.